

Federale Overheidsdienst  
FINANCIEN



Algemene administratie van de  
FISCALITEIT

---

**BERICHT AAN DE WERKGEVERS EN AAN DE ANDERE  
SCHULDENAARS VAN AAN DE BEDRIJFSVOORHEFFING  
ONDERWORPEN INKOMSTEN**

**FICHE 281.30**

\* \* \*

**INKOMSTEN 2019**

## WIJZIGINGEN

<b>Pagina</b>	<b>Omschrijving</b>
6	Uiterste datum van indiening van de documenten: vóór 1 maart 2020.

## GEBRUIKTE AFKORTINGEN

<b>BS</b>	Belgisch Staatsblad
<b>cao</b>	Collectieve Arbeidsovereenkomst
<b>ComIB 92</b>	Administratieve commentaar op het Wetboek van de inkomstenbelastingen 1992
<b>FIN</b>	Fiscaal Identificatie Nummer
<b>KB</b>	Koninklijk besluit
<b>KB/WIB 92</b>	Koninklijk besluit tot uitvoering van het Wetboek van de inkomstenbelastingen 1992
<b>NN</b>	Nationaal nummer
<b>ON</b>	Ondernemingsnummer
<b>W</b>	Wet
<b>WIB 92</b>	Wetboek van de inkomstenbelastingen 1992

# INHOUDSOPGAVE

<b>Titel</b>	<b>Pagina</b>
Wijzigingen.....	2
Gebruikte afkortingen .....	2
Voorafgaande opmerkingen .....	6
<b><u>Hoofding</u></b>	
Jaar .....	9
<b><u>Vak 1</u></b>	
Nr. ....	9
<b><u>Vak 3</u></b>	
Schuldenaar van de inkomsten.....	9
NN of ON. ....	9
<b><u>Vak 4</u></b>	
Afzender .....	9
NN of ON. ....	10
Geadresseerde .....	10
<b><u>Vak 8</u></b>	
Nationaal nr. of ON of FIN of geboortedatum en -plaats .....	10
<b><u>Vak 9</u></b> (Belastbare inkomsten betaald of toegekend aan rijksinwoners)	
a) Presentiegelden .....	11
b) Prijzen.....	11
Toegekend bedrag .....	12
Vrijstelling.....	12
c) Subsidies .....	12
Toegekend bedrag .....	13
Vrijstelling.....	13
d) Renten of pensioenen zonder beroepskarakter.....	13
e) Vergoedingen uit de exploitatie van een wetenschappelijke uitvinding .....	14
<b><u>Vak 10</u></b> (Belastbare inkomsten betaald of toegekend aan niet-inwoners)	
a) Prijzen.....	14
Toegekend bedrag .....	15
Vrijstelling.....	15
b) Subsidies .....	15
Toegekend bedrag .....	16
Vrijstelling.....	16

<b>Titel</b>	<b>Pagina</b>
c) Periodieke onderhoudsuitkeringen.....	16
d) Als onderhoudsuitkeringen geldend kapitaal.....	16
e) Winst of baten.....	17
f) Retributies en presentiegelden.....	17
g) In België gedane verrichtingen van buitenlandse verzekeraars.....	18
h) Inkomsten van podiumkunstenaars in die hoedanigheid verkregen voor in België persoonlijk geleverde prestaties.....	18
i) Inkomsten, door sportbeoefenaars persoonlijk verkregen voor in België persoonlijk uitgeoefende sportactiviteiten gedurende niet meer dan 30 dagen.....	18
j) Inkomsten uit een in België persoonlijk verrichte activiteit als sportbeoefenaar, ongeacht de duur, en toegekend aan een andere natuurlijke persoon of rechtspersoon.....	19
k) Baten, door sportbeoefenaars persoonlijk verkregen, voor een in België persoonlijk uitgeoefende sportactiviteit gedurende meer dan 30 dagen.....	20
l) Baten, verkregen door opleiders, trainers en begeleiders voor hun activiteit ten behoefte van sportbeoefenaars.....	21
m) Winst voortkomend uit een mandaat van bestuurder of vereffenaar.....	21
n) Vergoedingen uit de exploitatie van een wetenschappelijke uitvinding.....	22
o) Inkomsten beoogd in artikel 228, § 3, WIB 92.....	22
<b><u>Vak 11</u></b> (Betreffende de rubrieken 10h, 10i en 10j)	
Aantal personen.....	23
Aantal dagen.....	23
<b><u>Vak 12</u></b> (Terugbetaling van kosten begrepen in de belastbare inkomsten)	
Aard.....	23
Bedrag.....	23
<b><u>Vak 13</u></b> (Bedrijfsvoorheffing)	
Bedrijfsvoorheffing.....	23
<b><u>Vak 14</u></b> (Bijzondere bijdrage voor de sociale zekerheid)	
Bijzondere bijdrage voor de sociale zekerheid.....	23
<b><u>Bijlagen</u></b>	
Bijlage 1: Bruto belastbaar bedrag en niet ingehouden bedrijfsvoorheffing.....	24
Bijlage 2: Subsidies, betaald of toegekend aan inwoners en niet-inwoners: bepaling van het belastbaar bedrag.....	25
Bijlage 3: Niet-inwoners.....	26
Bijlage 4: Bepaling van de voordelen van alle aard.....	27
Bijlage 5: Beknopte tabel met betrekking tot sportbeoefenaars.....	29
Bijlage 6: Forfaitaire kosten.....	31
Bijlage 7: Fiscale kwalificatie van presentiegelden.....	32

**Model fiche 281.30**

Recto .....	33
Verso .....	34

**TE VOLGEN RICHTLIJNEN IN GEVAL VAN VERGISSINGEN BIJ HET  
OPSTELLEN VAN FICHES**

Richtlijnen .....	35
-------------------	----

**Bijzondere gevallen**

Bedragen die niet werden vermeld of die lager zijn dan de juiste bedragen .....	35
Bedragen die werden vermeld, zijn hoger dan de juiste bedragen .....	36
Bedragen die in een verkeerde rubriek werden vermeld .....	36
Bedragen die op een verkeerde fiche werden vermeld .....	36
Fouten in de identificatie van de verkrijger .....	37

**Gebruik van attest 281.25**

Pro memorie .....	37
-------------------	----

## VOORAFGAANDE OPMERKINGEN

### UITERSTE DATUM VOOR HET INDIENEN VAN DE DOCUMENTEN

Als schuldenaar van aan de bedrijfsvoorheffing onderworpen inkomsten moet u **vóór 1 maart 2020** via Belcotax-on-web de fiches indienen voor de inkomsten die u heeft betaald of toegekend **tijdens het jaar 2019**, zelfs indien u anders dan per kalenderjaar boekhoudt.



U moet vóór 1 maart aan iedere verkrijger van de inkomsten een afschrift van de fiche overhandigen om deze laatste in staat te stellen zijn aangifte in de personenbelasting of in de belasting van niet-inwoners in te vullen<sup>1</sup>.

Het staat u daarbij vrij om dit afschrift via een drager naar eigen keuze te bezorgen, eventueel via e-mail of via de post. Ingeval u de fiche uitsluitend via e-mail verstuurt, is het aangewezen dit enkel te doen mits voorafgaand akkoord van de verkrijger van de inkomsten.

-----

### BELCOTAX

Als werkgever en schuldenaar van de bedrijfsvoorheffing **moet** u de fiches indienen via de toepassing Belcotax-on-web<sup>2</sup>.

Afwijkingen op die regel moet u aanvragen bij het ter zake bevoegde documentatiecentrum bedrijfsvoorheffing. Deze worden slechts in zeer uitzonderlijke omstandigheden toegestaan.

Inlichtingen inzake Belcotax-on-web kan u verkrijgen bij het Contactcenter van de FOD Financiën op het nr. 0257 257 57 of op [www.belcotaxonweb.be](http://www.belcotaxonweb.be).

-----

### MODEL VAN DE FICHE 281.30

U kan zonder voorafgaande toestemming uw eigen model van fiche ontwerpen, op voorwaarde dat dit dezelfde elementen bevat als het officiële model.

U mag dit beperken tot die rubrieken of vakken waarin gegevens (bedragen of informatie) zijn vermeld.

**Respecteer daarbij wel de nummering van de vakken, de benamingen en de codes van het officiële model, evenals de verwijzingen met betrekking tot de op uw model gebruikte gegevens.**

De fiches 281 kan u in pdf-formaat gratis downloaden op [www.financien.belgium.be](http://www.financien.belgium.be) > experten & partners > sociale secretariaten en schuldenaars van inkomsten > bericht aan schuldenaars.

-----

<sup>1</sup> Artikel 93, KB/WIB 92.

<sup>2</sup> Artikel 92, KB/WIB 92.

## GEEN BEDRIJFSVOORHEFFING

U moet de fiches in alle gevallen opmaken waarin de bedrijfsvoorheffing in beginsel verschuldigd is<sup>3</sup>, zelfs indien de erin bedoelde inkomsten niet werkelijk aan de bedrijfsvoorheffing onderworpen werden wegens hun te gering bruto belastbaar bedrag of wegens een bijzondere afwijking bepaald in de toepassingsregels opgenomen in bijlage III, KB/WIB 92.

-----

## INTERNATIONALE OVEREENKOMSTEN

De inkomsten die u betaald heeft aan een inwoner van een staat waarmee België een overeenkomst tot het vermijden van dubbele belasting heeft afgesloten, moet u hoe dan ook, naar hun aard op een overeenkomstige individuele fiche vermelden. De gegevens die in dergelijke fiches zijn opgenomen kunnen aan de betrokken buitenlandse administraties worden overgemaakt.

De bewijsstukken die de verkrijgers van vrijgestelde inkomsten aan u hebben moeten overhandigen om de inhouding van de bedrijfsvoorheffing te vermijden, moet u ter beschikking van de administratie houden.

Die bewijsstukken omvatten eveneens een precieze verwijzing naar de overeenkomst tot het vermijden van dubbele belasting en naar de bepaling(en) daarvan, ingeroepen om de vrijstelling te verantwoorden.

Het gaat vaak om een attest opgesteld door de belastingadministratie van de woonstaat waaruit moet blijken:

- dat de verkrijger van de inkomsten een inwoner is van die staat in de zin van de overeenkomst;
- **en dat, naargelang de tekst van de overeenkomst**, die inkomsten (met inbegrip van de inkomsten van Belgische oorsprong) in de betrokken staat hetzij belastbaar zijn, hetzij belast zullen worden, hetzij daadwerkelijk belast zullen worden;
- **en** dat de buitenlandse belasting op die inkomsten uitdrukkelijk beoogd is in de overeenkomst;
- **en** dat voldaan is aan eventueel andere voorwaarden

-----

## ONDERHOUDSUITKERINGEN AAN NIET-RIJKSINWONERS

Als u onderhoudsuitkeringen betaalt aan niet-inwoners moet u die uitkeringen op een fiche 281.30 vermelden. Als u deze fiche op papier wenst in te dienen, dan moet u geen voorafgaande afwijking op de regel inzake de elektronische indiening van de fiches aanvragen. U mag zonder meer deze fiche in pdf-formaat afdrukken, invullen en vervolgens indienen bij het bevoegde documentatiecentrum bedrijfsvoorheffing.

Meer informatie vindt u in de FAQ over dit onderwerp via [www.financien.belgium.be](http://www.financien.belgium.be) > particulieren > gezin > onderhoudsgeld > gestort naar het buitenland.

Aanvullende inlichtingen kan u eveneens verkrijgen bij het Contactcenter van de FOD Financiën op het nr. 0257 257 57 of op <https://financiën.belgium.be/nl/Contact>.

-----

---

<sup>3</sup> Artikel 87, KB/WIB 92.

### **PODIUMKUNSTENAARS NIET-INWONERS**

Alle inkomsten betaald of toegekend aan podiumkunstenaars niet-inwoners, voor de werkzaamheden die zij persoonlijk en als zodanig in België hebben verricht, ongeacht het bedrag of de kwalificatie (bezoldigingen, baten, enz.), moet u vermelden op een fiche 281.30.

---

### **AGENTEN EN MAKELAARS VAN LLOYDS**

Als u een in België gevestigde agent of makelaar met een 'open cover' bent die voor het Comité der Lloyds te Londen premies int, dan moet u geen fiche 281.30 opmaken.

De te gebruiken procedure is uiteengezet in de administratieve circulaire nr. CiRH.241/602.978 van 25.02.2010, consulteerbaar op [www.fisconetplus.be](http://www.fisconetplus.be).

---

### **BIJKOMENDE INFORMATIE**

De Federale Overheidsdienst Financiën stelt de tweetalige gegevensbank Fisconetplus gratis ter beschikking.

Fisconetplus bevat informatie over diverse fiscale materies (personenbelasting, vennootschapsbelasting, btw, successierechten, registratierechten, ...) en over aanverwante niet-fiscale materies (burgerlijk recht, ...).

[www.fisconetplus.be](http://www.fisconetplus.be)

U kan de artikels van het WIB 92, het KB/WIB 92 en de ComIB 92 waar dit bericht naar verwijst op voormelde site raadplegen.

---



## FICHE 281.30

### Hoofding

JAAR

Dit is het jaar van de betaling of toekenning van de inkomsten.

-----

### Vak 1

NR.

Nummer de fiches doorlopend (zie ook de brochure Belcotax die beschikbaar is op [www.belcotaxonweb.be](http://www.belcotaxonweb.be)). Maak geen onderscheid tussen binnenlandse en buitenlandse geadresseerden.

-----

### Vak 3

SCHULDENAAR VAN DE INKOMSTEN

#### **Wie is de schuldenaar van de inkomsten?**

Dat is degene die de inkomsten heeft betaald of toegekend. Dit kan zowel een natuurlijke persoon als een rechtspersoon of enigerlei vereniging zijn.

#### **Identificatie**

Vermeld hier de volledige identiteit van de schuldenaar, d.w.z. de naam of benaming, straat, nummer en eventueel bus, evenals de postcode en de gemeente.

Vermeld de naam van de gemeente volledig.

#### **NN of ON**

Vermeld hier het nationaal nummer of het ondernemingsnummer van de schuldenaar van de inkomsten.

-----

### Vak 4

AFZENDER

#### **Wie is de afzender?**

Dat is de natuurlijke persoon, rechtspersoon of vereniging die, of het sociaal secretariaat dat de fiche heeft opgesteld.

#### **Identificatie**

Vermeld hier de volledige identiteit van de afzender, d.w.z. de naam of benaming, straat, nummer en eventueel bus, evenals de postcode en de gemeente.

Vermeld de naam van de gemeente volledig.

## Doel

In geval van niet-uitreiking wordende fiches aan de afzender teruggezonden. Dit is niet noodzakelijk de schuldenaar van de inkomsten.

## NN of ON

Vermeld hier het nationaal nummer of het ondernemingsnummer van de afzender.

-----

## GEADRESSEERDE

### Wie is de geadresseerde?

Dat is de natuurlijke persoon, rechtspersoon of vereniging die de belastbare inkomsten heeft verkregen.

### Identificatie

Vermeld hier de volledige identiteit van de geadresseerde, d.w.z. de naam en voornamen, straat, nummer en eventueel bus, evenals de postcode en de gemeente.

Vermeld steeds de eerste voornaam volledig. De andere voornamen mag u beperken tot de initialen.

Vermeld de naam van de gemeente volledig.

### Adres

#### Indien de verkrijger van de inkomsten

- **gedomicilieerd is in België:**  
vermeld dan hier zijn laatst gekende adres;
- **niet gedomicilieerd is in België:**  
vermeld dan hier het volledige buitenlandse adres, evenals het land.

-----

## Vak 8

### NATIONAAL NR. OF ON OF FIN OF GEBOORTEDATUM EN –PLAATS

#### De verkrijger van de inkomsten is een rechtspersoon:

Vermeld dan hier het ondernemingsnummer of het FIN.

#### De verkrijger van de inkomsten is een natuurlijke persoon:

##### **De verkrijger van de inkomsten is gedomicilieerd in België**

Vermeld dan hier:

- zijn inschrijvingsnummer in het Rijksregister van de natuurlijke personen;
- bij gebrek hieraan, de geboortedatum, **evenals** de geboorteplaats zoals vermeld op officiële documenten (identiteitskaart, rijbewijs, paspoort, enz.).

##### **De verkrijger van de inkomsten is niet gedomicilieerd in België**

Vermeld dan hier:

- het Kruispuntbanknummer<sup>4</sup> of het FIN toegekend door de EU-landen aan hun onderdanen;

<sup>4</sup> Eveneens het 'bisnummer' genoemd: het betreft het identificatienummer van de natuurlijke personen die niet ingeschreven zijn in het Rijksregister van de natuurlijke personen, dat door de Kruispuntbank in toepassing van artikel 4 van de wet van 15.01.1990 (BS 22.02.1990) wordt toegekend.

- bij gebrek hieraan, de geboortedatum, **evenals** de geboorteplaats zoals vermeld op officiële documenten (identiteitskaart, rijbewijs, paspoort, enz.).

### Waar vindt u het FIN?

U vindt meer informatie over de documenten waarin het FIN opgenomen is en voorbeeldafbeeldingen op de website van de Europese Commissie op het adres: [https://ec.europa.eu/taxation\\_customs/tin/tinByCountry.html](https://ec.europa.eu/taxation_customs/tin/tinByCountry.html).

## **Vak 9**

### **BELASTBARE INKOMSTEN, BETAALD OF TOEGEKEND AAN RIJKSINWONERS**

#### **a) Presentiegelden**

##### **Bedoelde inkomsten**

De presentiegelden die baten met beroeps karakter zijn bij diegenen die ze ontvangen, waaronder in het bijzonder:

- de presentiegelden toegekend aan bestuurders van vzw's die geen bedrijfsleider zijn en niet zijn aangeworven in het kader van een arbeidsovereenkomst;
- de presentiegelden toegekend aan leden van:
  - provincie- of gemeenteraden;
  - raden van openbare centra voor maatschappelijk welzijn;
  - beheerscomités van openbare instellingen of lichamen;
  - de Vlaamse Raad;
  - de Franse Gemeenschapsraad;
  - de Waalse Gewestraad;
  - de Raad van de Duitstalige Gemeenschap;
  - de Raad van het Brussels Hoofdstedelijk Gewest;
  - de vergaderingen van de Gemeenschapscommissies.



##### **Fiscale kwalificatie van presentiegelden**

De fiscale kwalificatie van presentiegelden hangt af van de hoedanigheid van zowel de schuldenaar als de verkrijger van die presentiegelden.

In bijlage 7 vindt u een schema dat u in staat stelt om de juiste fiscale kwalificatie te bepalen van de betaalde of toegekende presentiegelden evenals de te gebruiken fiscale fiche.

##### **Te vermelden bedrag**

Vermeld hier het bruto belastbaar bedrag (zie bijlage 1) van de presentiegelden verhoogd met de terugbetalingen van verplaatsings- of andere kosten.

##### **Terugbetaling van kosten**

Geef in vak 12 de aard en het totale bedrag aan van de terugbetalingen van verplaatsings- of andere kosten als die begrepen zijn in het vermelde belastbare bedrag.

#### **b) Prijzen**

##### **Bedoelde inkomsten**

Prijzen die aan geleerden, schrijvers of kunstenaars zijn betaald of toegekend<sup>5</sup>.

<sup>5</sup> Artikel 90, eerste lid, 2°, WIB 92.

### **Schuldenaars van de inkomsten**

Belgische of vreemde openbare machten of openbare instellingen zonder winst-oogmerk.

### **Uitgesloten inkomsten**

- De sommen die zijn betaald of toegekend als bezoldigingen voor bewezen diensten. Dit zijn beroepsinkomsten en worden op een andere fiche vermeld.
- Prijzen, renten of pensioenen die betaald zijn aan personen, andere dan geleerden, schrijvers of kunstenaars.

### **Zijn niet belastbaar**

Prijzen die zijn betaald of toegekend door bij koninklijk besluit erkende instellingen<sup>6</sup>.

Voor dergelijke prijzen moet u **geen** fiche opmaken.

### **Terugbetaling van kosten**

Geef in vak 12 de aard en het totale bedrag aan van de terugbetalingen van verplaatsings- of andere kosten als die begrepen zijn in het vermelde belastbare bedrag.

### **Te vermelden bedrag**

- Prijzen die in **2019** zijn betaald of toegekend ten belope van maximum **4.080 euro**:
  - Volledige vrijstelling
  - Vermeld het cijfer '0' in vak 9 b) in de kolom 'bedrag'.
- Prijzen die in **2019** zijn betaald of toegekend voor een bedrag boven **4.080 euro**:
  - Beperkte vrijstelling
  - Vermeld het verschil tussen het totale bruto bedrag van de prijzen en 4.080 euro in vak 9 b) in de kolom 'bedrag'.

### **Toegekend bedrag**

Vermeld hier het totale bruto belastbaar bedrag (zie bijlage 1) van de prijs.

### **Vrijstelling**

Vermeld hier het bedrag van de vrijstelling waarmee rekening werd gehouden bij de berekening van de aan de bron verschuldigde bedrijfsvoorheffing.

-----

## **c) Subsidies**

### **Bedoelde inkomsten**

Subsidies betaald of toegekend aan geleerden, schrijvers of kunstenaars<sup>7</sup>.

### **Schuldenaars van de inkomsten**

Belgische of vreemde openbare machten of openbare instellingen zonder winst-oogmerk.

### **Uitgesloten inkomsten**

- De sommen betaald of toegekend als bezoldigingen voor bewezen diensten. Dit zijn beroepsinkomsten en worden op een andere fiche vermeld.
- Subsidies, renten of pensioenen die zijn betaald aan personen, andere dan geleerden, schrijvers of kunstenaars.

<sup>6</sup> Artikel 90, eerste lid, 2°, WIB 92 en artikel 53, KB/WIB 92.

<sup>7</sup> Artikel 90, eerste lid, 2°, WIB 92.

### **Zijn niet belastbaar**

Subsidies betaald of toegekend door bij koninklijk besluit erkende instellingen<sup>8</sup>.

Voor dergelijke subsidies moet u **geen** fiche opmaken.

### **Terugbetaling van kosten**

Geef in vak 12 de aard en het totale bedrag aan van de terugbetalingen van verplaatsings- of andere kosten als die begrepen zijn in het vermelde belastbare bedrag.

### **Te vermelden bedrag**

U mag voor **maximum twee periodes van 12 opeenvolgende maanden** een vrijgesteld bedrag in mindering brengen van het totale bedrag. Het is daarbij irrelevant of deze periodes al dan niet samenvallen met een kalenderjaar of opeenvolgend zijn.

U mag de vrijstelling evenwel slechts één keer per periode van 12 opeenvolgende maanden toestaan.

Subsidies die begin 2019 werden toegekend zijn in principe slechts belastbaar in de mate dat ze voor de eerste periode van 12 maanden het plafond van 4.080 euro overschrijden.

**Hoe moet het belastbaar bedrag worden berekend?** Zie bijlage 2.

### **Toegekend bedrag**

Vermeld hier het totale bruto belastbaar bedrag (zie bijlage 1) van de subsidie, betaald of toegekend tijdens het belastbaar tijdperk.

### **Vrijstelling**

Vermeld hier het bedrag van de vrijstelling waarmee rekening werd gehouden bij de berekening van de aan de bron verschuldigde bedrijfsvoorheffing.

-----

## **d) Renten of pensioenen zonder beroepskarakter**

### **Bedoelde inkomsten**

Renten of pensioenen betaald of toegekend aan geleerden, schrijvers of kunstenaars<sup>9</sup>.

### **Schuldenaars van de inkomsten**

Belgische of vreemde openbare machten of openbare instellingen zonder winstoogmerk.

### **Uitgesloten inkomsten**

De sommen die zijn betaald of toegekend als bezoldigingen van bewezen diensten. Dit zijn beroepsinkomsten en worden op een andere fiche vermeld.

### **Terugbetaling van kosten**

Geef in vak 12 de aard en het totale bedrag aan van de terugbetalingen van verplaatsings- of andere kosten als die begrepen zijn in het vermelde belastbare bedrag.

<sup>8</sup> Artikel 90, eerste lid, 2°, WIB 92 en artikel 53, KB/WIB 92.

<sup>9</sup> Artikel 90, eerste lid, 2°, WIB 92.

**Te vermelden bedrag**

Vermeld hier het in 2019 betaalde of toegekende totale bruto belastbaar bedrag (zie bijlage 1). Hiervoor geldt geen enkele vrijstelling.

-----

**e) Vergoedingen uit de exploitatie van een wetenschappelijke uitvinding****Bedoelde inkomsten**

De persoonlijke vergoedingen uit de exploitatie van een wetenschappelijke uitvinding, betaald of toegekend voor de industriële en commerciële valorisatie van wetenschappelijk onderzoek (neerleggen van brevetten, merken, kennisoverdracht, ...) <sup>10</sup>.

**Schuldenaars van de inkomsten**

Volgende instellingen zijn beoogd:

- de universiteiten;
- de hogescholen;
- het 'Federaal fonds voor Wetenschappelijk Onderzoek – FFWO';
- het 'Fonds fédéral de la Recherche Scientifique – FFRS' ;
- het 'Fonds voor Wetenschappelijk Onderzoek – Vlaanderen – FWO';
- het 'Fonds de la Recherche Scientifique – FNRS – FRS – FNRS' ;
- de erkende wetenschappelijke instellingen <sup>11</sup>.

**Te vermelden bedrag**

Vermeld hier het in 2019 betaalde of toegekende totale bruto belastbaar bedrag (zie bijlage 1).

Het betreft hier het effectief betaalde of toegekende netto bedrag eventueel **vermeerd** met de bedrijfsvoorheffing.

-----

**Vak 10****BELASTBARE INKOMSTEN, BETAALD OF TOEGEKEND AAN NIET-INWONERS****a) Prijzen****Bedoelde inkomsten**

Prijzen betaald of toegekend aan geleerden, schrijvers of kunstenaars (niet-inwoners) <sup>12</sup>.

**Schuldenaars van de inkomsten**

Belgische of vreemde openbare machten of openbare instellingen zonder winst-oogmerk.

**Uitgesloten inkomsten**

- De sommen betaald of toegekend als bezoldigingen voor bewezen diensten. Dit zijn beroepsinkomsten en worden op een andere fiche vermeld.
- Prijzen, renten of pensioenen die betaald zijn aan personen, andere dan geleerden, schrijvers of kunstenaars.

**Zijn niet belastbaar**

Prijzen betaald of toegekend door bij koninklijk besluit erkende instellingen <sup>13</sup>.

<sup>10</sup> Artikel 90, eerste lid, 12°, WIB 92.

<sup>11</sup> Artikel 275<sup>3</sup>, § 1, tweede lid, WIB 92.

<sup>12</sup> Artikel 90, eerste lid, 2°, WIB 92.

<sup>13</sup> Artikel 90, eerste lid, 2°, tweede lid, WIB 92 en artikel 53, KB/WIB 92.

Voor dergelijke prijzen moet u **geen** fiche opmaken.

#### **Terugbetaling van kosten**

Geef in vak 12 de aard en het totale bedrag aan van de terugbetalingen van verplaatsings- of andere kosten als die begrepen zijn in het vermelde belastbare bedrag.

#### **Te vermelden bedrag**

- Prijzen die in **2019** zijn betaald of toegekend ten belope van maximum **4.080 euro**:
  - Volledige vrijstelling
  - Vermeld het cijfer '0' in vak 10 a) in de kolom 'bedrag'
- Prijzen die in **2019** zijn betaald of toegekend voor een bedrag boven **4.080 euro**:
  - Beperkte vrijstelling
  - Vermeld het verschil tussen het totale brutobedrag van de prijzen en 4.080 euro in vak 10 a) in de kolom 'bedrag'

#### **Toegekend bedrag**

Vermeld hier het totale bruto belastbaar bedrag (zie bijlage 1) van de prijs.

#### **Vrijstelling**

Vermeld hier het bedrag van de vrijstelling waarmee rekening werd gehouden bij de berekening van de aan de bron verschuldigde bedrijfsvoorheffing.

-----

### **b) Subsidies**

#### **Bedoelde inkomsten**

Subsidies betaald of toegekend aan geleerden, schrijvers of kunstenaars (niet-inwoners) (zie bijlage 2)<sup>14</sup>.

#### **Schuldenaars van de inkomsten**

Belgische of vreemde openbare machten of openbare instellingen zonder winst-oogmerk.

#### **Uitgesloten inkomsten**

- De sommen betaald of toegekend als bezoldigingen van bewezen diensten. Dit zijn beroepsinkomsten en worden op een andere fiche vermeld.
- Prijzen, subsidies, renten of pensioenen die betaald zijn aan personen, andere dan geleerden, schrijvers of kunstenaars.

#### **Zijn niet belastbaar**

Subsidies betaald of toegekend door bij koninklijk besluit erkende instellingen<sup>15</sup>.

Voor dergelijke subsidies moet u **geen** fiche opmaken.

#### **Terugbetaling van kosten**

Geef in vak 12 de aard en het totale bedrag aan van de terugbetalingen van verplaatsings- of andere kosten als die begrepen zijn in het vermelde belastbare bedrag.

#### **Te vermelden bedrag**

De subsidies, toegekend in 2019 zijn in principe slechts belastbaar in de mate dat ze het plafond van 4.080 euro overschrijden.

<sup>14</sup> Artikel 90, eerste lid, 2°, WIB 92.

<sup>15</sup> Artikel 90, eerste lid, 2°, tweede lid, WIB 92 en artikel 53, KB/WIB 92.

U mag voor **maximum twee periodes van 12 opeenvolgende maanden** dit vrijgesteld bedrag in mindering brengen van het totale bedrag. Het is daarbij irrelevant of deze periodes al dan niet samenvallen met een kalenderjaar of opeenvolgend zijn.

U mag de vrijstelling evenwel slechts één keer per periode van 12 opeenvolgende maanden toestaan

**Hoe moet u het belastbaar bedrag berekenen?** Zie bijlage 2.

**Toegekend bedrag**

Vermeld hier het totale bruto belastbaar bedrag (zie bijlage 1) van de subsidie, toegekend tijdens het belastbaar tijdperk.

**Vrijstelling**

Vermeld hier het bedrag van de vrijstelling waarmee rekening werd gehouden bij de berekening van de aan de bron verschuldigde bedrijfsvoorheffing.

-----

**c) Periodieke onderhoudsuitkeringen**

**Bedoelde inkomsten**

De onderhoudsuitkeringen<sup>16</sup> die door rijksinwoners **regelmatig** worden betaald of toegekend aan niet-inwoners (zie bijlage 3) die geen deel uitmaken van hun gezin.

**Te vermelden bedrag**

Vermeld hier het totale bedrag van de in 2019 werkelijk betaalde of toegekende uitkeringen, **met inbegrip van** de terugwerkende uitkeringen tot uitvoering van een gerechtelijke beslissing<sup>17</sup>.

Meer informatie over onderhoudsuitkeringen, betaald door een inwoner van België aan een niet-inwoner, vindt u op [www.financien.belgium.be](http://www.financien.belgium.be) > particulieren > belastingvoordelen > onderhoudsgeld > gestort naar het buitenland'.

-----

**d) Als onderhoudsuitkeringen geldend kapitaal**

**Bedoelde inkomsten**

De kapitalen geldend als onderhoudsuitkeringen<sup>18</sup>, in 2019 betaald of toegekend door rijksinwoners aan niet-inwoners (zie bijlage 3) die geen deel uitmaken van hun gezin<sup>19</sup>.

**Te vermelden bedrag**

Vermeld hier het totale bedrag van het in 2019 werkelijk betaalde of toegekende kapitaal, **met inbegrip van** de terugwerkende uitkeringen tot uitvoering van een gerechtelijke beslissing<sup>20</sup>.

-----

<sup>16</sup> Artikel 90, eerste lid, 3° en 4°, WIB 92.

<sup>17</sup> Artikel 90, eerste lid, 4°, WIB 92.

<sup>18</sup> Artikel 90, eerste lid, 3° en 4°, WIB 92.

<sup>19</sup> Nr. 5.24, Bijlage III, KB/WIB 92.

<sup>20</sup> Artikel 90, eerste lid, 4°, WIB 92.



**e) Winst of baten**

**Bedoelde inkomsten**

Vermeld hier het bruto belastbaar bedrag (zie bijlage 1) van de winst of baten (onder welke benaming ook) die zelfs occasioneel of toevallig, door niet-inwoners in België worden behaald of verkregen en die voortkomen uit:

- enigerlei prestatie, verrichting of speculatie;
- bewezen diensten aan derden.

Het betreft hier alleen de inkomsten die buiten de uitoefening van enige beroeps-werkzaamheid worden behaald<sup>21</sup>.

**Zijn niet belastbaar**

De winst of baten die voortvloeien uit normale verrichtingen van beheer van een privé-vermogen bestaande uit onroerende goederen, portefeuillewaarden en roerende voorwerpen.

Voor dergelijke inkomsten moet u **geen** fiche opmaken.

**Terugbetaling van kosten**

Geef in vak 12 de aard en het totale bedrag aan van de terugbetalingen van verplaatsings- of andere kosten als die begrepen zijn in het vermelde belastbare bedrag.

-----

**f) Retributies en presentiegelden**

**Bedoelde inkomsten**

Vermeld hier het totale bruto belastbaar bedrag (zie bijlage 1) van:

- de commissielonen, vacatiegelden, toelagen en erelonen;
- alle andere retributies wegens prestaties of diensten van welke aard dan ook; aan niet-inwoners voor wie die retributies baten zijn<sup>22</sup>.

Vermeld hier eveneens de retributies en presentiegelden toegekend aan:

- een buitenlandse natuurlijke of rechtspersoon die in een in België gevestigde onderneming de functie van bedrijfsleider uitoefent;
- bestuurders van in België gevestigde vzw's die geen bedrijfsleiders zijn en niet zijn aangeworven in het kader van een arbeidsovereenkomst.

**Auteursrechten**

Vermeld hier het deel van de auteursrechten, reproductie- of andere gelijkaardige rechten dat per schuldenaar en per belastbaar tijdperk meer bedraagt dan 61.200 euro, wanneer deze rechten betaald of toegekend zijn in België aan niet-inwoners voor wie deze inkomsten baten<sup>23</sup> zijn, al dan niet occasioneel, in het kader van een beroepsactiviteit of in het kader van het sociale, statutaire of conventionele doel van de schuldenaar.

**Niet bedoelde inkomsten**

De retributies en presentiegelden, verleend of toegekend aan niet-inwoners als vergoeding voor prestaties en diensten die uitsluitend in het buitenland werden verricht zijn niet belastbaar in België.

Dergelijke inkomsten moeten op een fiche 281.50 worden vermeld.

<sup>21</sup> Artikel 23, WIB 92.

<sup>22</sup> Artikel 23, § 1, 2°, WIB 92.

<sup>23</sup> Artikel 23, § 1, 2°, WIB 92.

### **Terugbetaling van kosten**

Geef in vak 12 de aard en het totale bedrag aan van de terugbetalingen van verplaatsings- of andere kosten als die begrepen zijn in het vermelde belastbare bedrag.

-----

### **g) In België gedane verrichtingen van buitenlandse verzekeraars**

#### **Bedoelde inkomsten**

Vermeld hier het bruto belastbaar bedrag (zie bijlage 1) van de winst die voortkomt uit in België gedane verrichtingen van buitenlandse verzekeraars die er gewoonlijk andere contracten dan herverzekeringscontracten inzamelen.

#### **Terugbetaling van kosten**

Geef in vak 12 de aard en het totale bedrag aan van de terugbetalingen van verplaatsings- of andere kosten als die begrepen zijn in het vermelde belastbare bedrag.

-----

### **h) Inkomsten van podiumkunstenaars in die hoedanigheid verkregen voor in België persoonlijk geleverde prestaties**

#### **Bedoelde inkomsten**

Alle inkomsten van eender welke aard die voortkomen uit een in België door een podiumkunstenaar persoonlijk en als zodanig verrichte werkzaamheid, ongeacht of ze aan de podiumkunstenaar zelf of aan een andere natuurlijke persoon of rechtspersoon worden betaald of toegekend.

#### **Terugbetaling van kosten**

Geef in vak 12 de aard en het totale bedrag aan van de terugbetalingen van verplaatsings- of andere kosten als die begrepen zijn in het vermelde belastbare bedrag.

#### **Welk bedrag moet u op de fiche vermelden?**

Vermeld hier het bruto belastbaar bedrag (zie bijlage 1) van de eigenlijke vergoedingen en de voordelen van alle aard die voortkomen uit de in België door de podiumkunstenaars, niet-inwoners, uitgeoefende activiteit alsmede uit de terugbetaling van werkelijke of forfaitaire beroepskosten die eigen zijn aan de podiumkunstenaar.

De berekeningswijze van de bedrijfsvoorheffing overeenkomstig de specifieke regels opgenomen in de Bijlage III, KB/WIB 92 is terug te vinden in bijlage 6.

#### **Bijkomende inlichtingen**

Indien u in de rubriek h) inkomsten hebt vermeld, betaald of toegekend aan een podiumkunstenaar of groep van podiumkunstenaars dan moet u eveneens de in vak 11 gevraagde informatie verstrekken.

-----

### **i) Inkomsten, door sportbeoefenaars persoonlijk verkregen, voor in België persoonlijk uitgeoefende sportactiviteiten gedurende niet meer dan 30 dagen**

#### **Bedoelde inkomsten**

De **bezoldigingen of baten, persoonlijk** betaald of toegekend aan een sportbeoefenaar, niet-inwoner van België, in het kader van zijn sportieve activiteit, die hij heeft uitgeoefend in België gedurende **maximum 30 dagen** te berekenen per tijdperk van 12 opeenvolgende maanden en per schuldenaar.

Zowel de bezoldigingen van werknemers als van bedrijfsleiders worden hier beoogd.

### **30 dagen per tijdperk van 12 opeenvolgende maanden**

De 30 dagen moeten worden berekend **per schuldenaar** van de inkomsten. Wanneer de 30 dagen bij dezelfde schuldenaar zijn overschreden, vult deze een fiche 281.10 in, indien het gaat om de bezoldigingen van een werknemer of het vak 10k van deze fiche indien het gaat om baten.

Bereken de 30 dagen voor uzelf zonder rekening te houden met eventuele andere schuldenaars.

Bereken de 30 dagen per tijdperk van **12 opeenvolgende maanden**. Dit tijdperk van 12 opeenvolgende maanden valt niet noodzakelijk samen met een kalenderjaar of een belastbaar tijdperk en wordt berekend **van dag tot dag**. Reken elk deel van een dag voor een volledige dag.

### **Niet bedoelde inkomsten**

De **bezoldigingen** betaald of toegekend in het kader van een arbeidsovereenkomst aan sportbeoefenaars, persoonlijk, niet-inwoners van België, wanneer zij voortkomen uit een sportieve activiteit die ofwel uitsluitend in België werd uitgeoefend bij eenzelfde schuldenaar gedurende meer dan 30 dagen te berekenen per tijdperk van 12 opeenvolgende maanden, ofwel volledig of gedeeltelijk in het buitenland werd uitgeoefend. Dergelijke inkomsten moeten worden vermeld op een **fiche 281.10 (vak 14a)**.

### **Terugbetaling van kosten**

Geef in vak 12 de aard en het totale bedrag aan van de terugbetalingen van verplaatsings- of andere kosten als die begrepen zijn in het vermelde belastbare bedrag.

### **Voordelen van alle aard begrepen in de hier bedoelde inkomsten**

De hier te vermelden inkomsten bevatten eveneens het belastbaar bedrag van de voordelen van alle aard die de sportbeoefenaars uit hoofde van of ter gelegenheid van de uitoefening van hun sportieve activiteit hebben verkregen (zie bijlage 4).

### **Welk bedrag moet u op de fiche vermelden?**

Vermeld hier het totale bruto belastbare bedrag van de eigenlijke vergoedingen en de voordelen van alle aard die voortkomen uit de in België door een sportbeoefenaar, niet-inwoner, uitgeoefende activiteit, alsmede uit de terugbetalingen van werkelijke of forfaitaire kosten die eigen zijn aan de sportbeoefenaar.

De berekeningswijze van de bedrijfsvoorheffing overeenkomstig de specifieke regels opgenomen in de Bijlage III, KB/WIB 92 is terug te vinden in bijlage 6.

### **Bijkomende inlichtingen**

Verstrek eveneens de in vak 11 gevraagde informatie.

-----

### **j) Inkomsten uit een in België persoonlijk verrichte activiteit als sportbeoefenaar, ongeacht de duur, en toegekend aan een andere natuurlijke persoon of rechtspersoon**

#### **Bedoelde inkomsten**

De inkomsten voortkomende uit een in België persoonlijk uitgeoefende activiteit door sportbeoefenaars, niet inwoners van België, in die hoedanigheid, wanneer die inkomsten niet zijn betaald of toegekend aan de sportbeoefenaars zelf, maar aan

een andere natuurlijke of rechtspersoon, en dit ongeacht de duur van de geleverde prestatie.

### **Welk bedrag moet u op de fiche vermelden?**

Vermeld hier het bruto belastbare bedrag (zie bijlage 1) van de eigenlijke vergoedingen en de voordelen van alle aard die voortkomen uit de in België door sportbeoefenaars, niet-inwoners, uitgeoefende activiteit, alsmede uit de terugbetalingen van werkelijke of forfaitaire kosten die eigen zijn aan de sportbeoefenaars.

De berekeningswijze van de bedrijfsvoorheffing overeenkomstig de specifieke regels opgenomen in de Bijlage III, KB/WIB 92 is terug te vinden in bijlage 6.

### **Bijkomende inlichtingen**

Verstrek eveneens de in vak 11 gevraagde informatie.

### **Terugbetaling van kosten**

Geef in vak 12 de aard en het totale bedrag aan van de terugbetalingen van verplaatsings- of andere kosten als die begrepen zijn in het vermelde belastbare bedrag.

-----

### **k) Baten door sportbeoefenaars persoonlijk verkregen, voor een in België persoonlijk uitgeoefende sportactiviteit gedurende meer dan 30 dagen**

#### **Bedoelde inkomsten**

De **baten**, betaald of toegekend aan sportbeoefenaars, niet-inwoners van België, **persoonlijk** voor een in België uitgeoefende sportieve activiteit gedurende meer dan 30 dagen, te berekenen per tijdperk van 12 opeenvolgende maanden en per schuldenaar.

#### **30 dagen per tijdperk van 12 opeenvolgende maanden**

De 30 dagen moeten worden berekend **per schuldenaar** van de inkomsten. Wanneer de 30 dagen bij dezelfde schuldenaar niet werden overschreden, dan moet deze de rubriek 10i van de fiche invullen.

Bereken de 30 dagen voor uzelf zonder rekening te houden met eventuele andere schuldenaars.

Bereken de 30 dagen per tijdperk van **12 opeenvolgende maanden**. Dit tijdperk van 12 opeenvolgende maanden valt niet noodzakelijk samen met een kalenderjaar of een belastbaar tijdperk en wordt berekend **van dag tot dag**. Reken elk deel van een dag voor een volledige dag.

#### **Niet bedoelde inkomsten**

De **bezoldigingen** betaald of toegekend aan sportbeoefenaars, niet-inwoners van België, persoonlijk, wanneer die sportieve activiteit in België bij dezelfde schuldenaar gedurende meer dan 30 dagen, te berekenen per tijdperk van 12 opeenvolgende maanden, werd uitgeoefend. Dergelijke inkomsten moeten worden vermeld op een **fiche 281.10**.

### **Welk bedrag moet u op de fiche vermelden?**

Vermeld hier het totale bruto belastbare bedrag (zie bijlage 1) van de **baten**, betaald of toegekend aan sportbeoefenaars, niet-inwoners van België, **persoonlijk** voor een in België uitgeoefende sportieve activiteit gedurende meer dan 30 dagen, te berekenen per tijdperk van 12 opeenvolgende maanden en per schuldenaar, evenals de voordelen van alle aard die de sportbeoefenaar uit hoofde van of ter gelegenheid van de uitoefening van zijn sportieve activiteit heeft verkregen (zie bijlage 4).

**l) Baten verkregen door opleiders, trainers en begeleiders voor een activiteit ten behoeve van sportbeoefenaars**

**Begeleider**

Iemand die de logistiek van sportbeoefenaars en sportwedstrijden regelt, zoals de organisatie van de verplaatsingen, het onderhoud van de installaties, van het materieel en de kleding waarover de sportbeoefenaars beschikken en de contacten met de tegenstanders.

**Trainer en opleider**

Iemand die de sportbeoefenaars sportief omkadert door hen te vormen in hun sportbeoefening in de ruime zin, ongeacht de benaming van zijn functie of hoedanigheid (opvoeder, leraar, verzorger, instructeur, mentor, enz.).

**Bedoelde inkomsten**

De **baten** verkregen door opleiders, trainers en begeleiders, niet-inwoners van België, voor een in België uitgeoefende activiteit van opleider, trainer of begeleider ten behoeve van sportbeoefenaars.

**Niet bedoelde inkomsten**

De **bezoldigingen** betaald aan opleiders, trainers en begeleiders voor een uitgeoefende activiteit van opleider, trainer of begeleider ten behoeve van sportbeoefenaars. Dergelijke inkomsten moeten worden vermeld op een **fiche 281.10**.

**Welk bedrag moet u op de fiche vermelden?**

Vermeld hier de **baten** verkregen door opleiders, trainers en begeleiders, niet-inwoners van België, voor een in België uitgeoefende activiteit van opleider, trainer of begeleider ten behoeve van sportbeoefenaars, evenals de voordelen van alle aard verkregen uit hoofde van of ter gelegenheid van de uitoefening van de activiteiten ten behoeve van de sportbeoefenaar (zie bijlage 4).

-----

**m) Winst voortkomend uit een mandaat van bestuurder of vereffenaar**

**Bedoelde inkomsten**

De winst die voortkomt uit het uitoefenen door een aan de belasting van niet-inwoners onderworpen vennootschap<sup>24</sup>

- van een opdracht als bestuurder of vereffenaar in een aan de vennootschapsbelasting onderworpen vennootschap;
- van een activiteit in een Belgische inrichting waarover een aan de belasting van niet-inwoners onderworpen vennootschap beschikt<sup>25</sup>;

**Onder Belgische inrichting wordt verstaan elke vaste bedrijfsinrichting met behulp waarvan een buitenlandse onderneming geheel of gedeeltelijk haar beroepsactiviteiten in België uitoefent.**

**Terugbetaling van kosten**

Geef in vak 12 de aard en het totale bedrag aan van de terugbetalingen van verplaatsings- of andere kosten als die begrepen zijn in het vermelde belastbare bedrag.

**Welk bedrag moet u op de fiche vermelden?**

Vermeld hier het totale in 2019 betaalde of toegekende bruto belastbare bedrag (zie bijlage 1).

<sup>24</sup> Artikel 227, 2°, WIB 92.

<sup>25</sup> Artikel 227, 2°, WIB 92.

**n) Vergoedingen uit de exploitatie van een wetenschappelijke uitvinding**

**Bedoelde inkomsten**

De persoonlijke vergoedingen uit de exploitatie van een wetenschappelijke uitvinding, betaald of toegekend voor de industriële en commerciële valorisatie van wetenschappelijk onderzoek (neerleggen van brevetten, merken, kennisoverdracht, ...) <sup>26</sup>.

**Schuldenaars van de inkomsten**

Volgende instellingen zijn beoogd:

- de universiteiten;
- de hogescholen;
- het 'Federaal fonds voor Wetenschappelijk Onderzoek – FFWO';
- het 'Fonds fédéral de la Recherche Scientifique – FFRS' ;
- het 'Fonds voor Wetenschappelijk Onderzoek – Vlaanderen – FWO';
- het 'Fonds de la Recherche Scientifique – FNRS – FRS – FNRS' ;
- de erkende wetenschappelijke instellingen <sup>27</sup>.

**Welk bedrag moet u op de fiche vermelden?**

Vermeld hier het totale bruto belastbaar bedrag (zie bijlage 1) dat in 2019 is betaald of toegekend.

Het betreft hier het netto bedrag dat effectief werd betaald of toegekend, eventueel **vermeerderd** met de bedrijfsvoorheffing.

-----

**o) Inkomsten beoogd in artikel 228, § 3, WIB 92**

**Bedoelde inkomsten**

In de mate dat zij ingevolge een overeenkomst tot het vermijden van dubbele belasting in België belastbaar zijn of, in geval geen overeenkomst tot het vermijden van dubbele belasting bestaat, de belastingplichtige niet het bewijs levert dat zij daadwerkelijk worden belast in de staat waarvan hij inwoner is, vermeld dan hier:

- de winst bedoeld in art. 24, eerste lid, 1°, en art. 25, 2°, WIB 92;
- de baten bedoeld in art. 27, eerste lid, 1° en 2°, WIB 92;
- de winst en baten bedoeld in art. 28, eerste lid, 2°, WIB 92;
- de vergoedingen bedoeld in artikel 28, eerste lid, 3°, WIB 92;

en die niet worden beoogd door de bepalingen van art. 228, §§ 1 en 2, WIB 92 en die voortkomen van om het even welke dienst geleverd aan:

- een rijksinwoner, in het kader van een beroepsactiviteit die baten of winst voortbrengt;
- een aan de vennootschapsbelasting onderworpen belastingplichtige;
- een in artikel 220, WIB 92 bedoelde rechtspersoon;
- een Belgische inrichting,

ten aanzien waarvan de dienstverrichter zich rechtstreeks of onrechtstreeks in enigerlei band van wederzijdse afhankelijkheid bevindt.

**Welk bedrag moet u op de fiche vermelden?**

Vermeld hier het totale bruto belastbare bedrag (zie bijlage 1) dat werd betaald of toegekend in 2019.

Het betreft het effectief betaalde of toegekende nettobedrag, desgevallend **vermeerderd**, met de bedrijfsvoorheffing.

<sup>26</sup> Artikel 90, eerste lid, 12°, WIB 92.

<sup>27</sup> Artikel 275<sup>3</sup>, § 1, tweede lid, WIB 92.

## **Vak 11**

### **BETREFFENDE DE RUBRIEKEN 10H, 10I EN 10J**

#### **Aantal personen: ..... personen**

Vermeld hier het aantal personen (podiumartiesten of sportbeoefenaars, niet-inwoners) waarvoor inkomsten in de rubrieken 10h of 10j werden ingevuld.

#### **Aantal dagen: ..... dagen**

Vermeld hier in volledige dagen (een aangevangen dag geldt voor een volledige dag), de totale duurtijd van de in België geleverde prestaties waarvoor inkomsten in de rubrieken 10h, 10i of 10j werden ingevuld, zelfs indien de samenstelling van de groep artiesten of podiumkunstenaars tijdens de volledige duurtijd van de prestaties niet dezelfde is gebleven.

-----

## **Vak 12**

### **TERUGBETALING VAN KOSTEN BEGREPEN IN DE BELASTBARE INKOMSTEN**

#### **Aard**

Vermeld hier de aard van de kosten indien in het bedrag van de belastbare inkomsten vermeld in vak 9, rubriek a tot d en/of in vak 10, rubriek a, b en e tot m terugbetalingen van reis- of andere kosten begrepen zijn.

#### **Bedrag**

Vermeld hier het bedrag van de terugbetalingen van reis- of andere kosten die begrepen zijn in het bedrag van de belastbare inkomsten vermeld in vak 9, rubriek a tot d en/of in vak 10, rubriek a, b en e tot m.

-----

## **Vak 13**

### **BEDRIJFSVOORHEFFING**

#### **Bedrag**

Vermeld hier het totale bedrag:

- van de bedrijfsvoorheffing die op de betaalde of toegekende inkomsten werkelijk werd ingehouden;
  - en**
  - van de bedrijfsvoorheffing die eventueel door de schuldenaar van de inkomsten werd gedragen en die begrepen is in het bruto belastbaar bedrag (zie bijlage 1) van de inkomsten.
- 

## **Vak 14**

### **BIJZONDERE BIJDRAGE VOOR DE SOCIALE ZEKERHEID (CODE 287)**

Vermeld hier het bedrag van de bijzondere bijdrage voor de sociale zekerheid die betrekking heeft op de inkomsten betaald of toegekend in 2019 aan podiumkunstenaars of sportbeoefenaars, niet-inwoners die zijn aangeworven met een arbeidsovereenkomst voor de werkzaamheden die zij persoonlijk en als zodanig in België hebben verricht.

-----

## **BRUTO BELASTBAAR BEDRAG EN NIET INGEHOUDEN BEDRIJFSVOORHEFFING**

### **BRUTO BELASTBAAR BEDRAG**

Dit is het bedrag van de bruto inkomsten en andere voordelen

#### **verminderd**

met de persoonlijke sociale bijdragen ingehouden ter uitvoering van de sociale wetgeving of van een wettelijk of reglementair statuut en/of, met de eventueel ingehouden sociale solidariteitsbijdragen.



De bijzondere bijdrage voor de sociale zekerheid is evenwel niet aftrekbaar.

#### **maar vóór aftrek**

van de aan de bron ingehouden bedrijfsvoorheffing.

### **NIET-INGEHOUDEN BEDRIJFSVOORHEFFING**

De schuldenaar heeft de mogelijkheid om die voorheffing niet in te houden op het bruto bedrag van de betaalde of toegekende inkomsten. Hij draagt in dat geval de bedrijfsvoorheffing zelf, in de plaats van de verkrijger van de inkomsten.

Dit betekent geenszins dat de storting van die heffing facultatief is. De schuldenaar van de inkomsten moet de bedrijfsvoorheffing betalen in alle gevallen waarin zij verschuldigd is.

Het bedrag van de niet-ingehouden bedrijfsvoorheffing moet bovendien als een voordeel van alle aard aan het bedrag van de belastbare inkomsten worden toegevoegd.

-----



**SUBSIDIES, BETAALD OF TOEGEKEND AAN RIJKSINWONERS OF NIET-INWONERS**

**BEPALING VAN HET BELASTBAAR BEDRAG**

De subsidies, toegekend in 2019 zijn in principe slechts belastbaar in de mate dat ze het plafond van 2.500 euro (te indexeren basisbedrag) overschrijden voor elk van de twee periodes van 12 maanden.

De vermindering voor subsidies mag worden toegestaan voor **maximum twee periodes van 12 maanden**. Het is daarbij irrelevant of deze periodes al dan niet samenvallen met een kalenderjaar of opeenvolgend zijn.

Het bedrag van de vermindering waarmee u rekening moet houden, is het bedrag dat van toepassing is bij het begin van elk van de twee periodes van 12 maanden. Indien de eerste periode van 12 maanden aanvangt in 2019, dan is het geïndexeerd bedrag gelijk aan 4.080 euro.

De vrijstelling kan in elk geval slechts **één keer** toegestaan worden **per periode van 12 opeenvolgende maanden**.

Jaar	Trimester	Periode	Toegekend bedrag	Vrijstelling	Belastbaar bedrag
X	3 <sup>de</sup>	1	€ 3.000	€ 3.000	€ 0
	4 <sup>de</sup>		€ 3.000	€ 1.080	€ 1.920
	<b>Aan te geven</b>			<b>€ 6.000</b>	<b>€ 4.080</b>
X+1	1 <sup>ste</sup>	1	€ 3.000	€ 0	€ 3.000
	2 <sup>de</sup>		€ 3.000	€ 0	€ 3.000
	3 <sup>de</sup>		---	---	---
	4 <sup>de</sup>	2	€ 1.000	€ 1.000	€ 0
	<b>Aan te geven</b>			<b>€ 7.000</b>	<b>€ 1.000</b>
X+2	1 <sup>ste</sup>	2	€ 1.000	€ 1.000	€ 0
	2 <sup>de</sup>		€ 0	€ 0	€ 0
	3 <sup>de</sup>		€ 0	€ 0	€ 0
	4 <sup>de</sup>	3	€ 1.000	€ 0	€ 1.000
	<b>Aan te geven</b>			<b>€ 2.000</b>	<b>€ 1.000</b>
X+3	1 <sup>ste</sup>	3	€ 2.000	€ 0	€ 2.000
	2 <sup>de</sup>		€ 2.000	€ 0	€ 2.000
	3 <sup>de</sup>		€ 2.000	€ 0	€ 2.000
	4 <sup>de</sup>	4	€ 2.000	€ 0	€ 2.000
	<b>Aan te geven</b>			<b>€ 8.000</b>	<b>€ 0</b>

**NIET-INWONERS**

**NIET-INWONERS**

Dit is elke persoon die zijn woonplaats, noch zijn zetel van fortuin in België heeft gevestigd.

**ZIJN GEEN NIET-INWONERS**

- De Belgische diplomatieke ambtenaren en consulaire beroepsambtenaren die in het buitenland zijn geaccrediteerd, alsmede hun inwonende gezinsleden.
- De andere leden van Belgische diplomatieke zendingen en consulaire posten in het buitenland, alsmede hun inwonende gezinsleden, daaronder niet begrepen consulaire ereambtenaren.
- De andere ambtenaren, vertegenwoordigers en afgevaardigden van de Belgische Staat, van de Gemeenschappen, Gewesten, provincies, agglomeraties, federaties van gemeenten en gemeenten, of van een Belgisch publiekrechtelijk lichaam, die de Belgische nationaliteit bezitten en hun werkzaamheden buitenlands uitoefenen in een land waar zij niet duurzaam verblijf houden.

-----

## BEPALING VAN DE VOORDELEN VAN ALLE AARD

### PREMIES VERZEKERINGEN

Verzekeringspremies die een werkgever definitief heeft gestort tot het uitsluitend individuele voordeel van de verkrijger van de inkomsten.

Het gaat meer bepaald om de tussenkomst in de premies:

- brandverzekering;
- verzekering tegen burgerlijke of familiale aansprakelijkheid;
- autoverzekering;
- individuele levensverzekering;
- groepsverzekering of extrawettelijke verzorgingsregeling die **niet** toepasselijk is op al de werknemers of op een groep onder hen;
- individuele verzekering tegen lichamelijke ongevallen, enz... .

### PREMIES HUWELIJK EN ANCIËNNITEIT

Een huwelijkspremie die het bedrag van 245 euro per werknemer **overschrijdt**: vermeld het verschil tussen de huwelijkspremie en het maximum vrijgesteld bedrag van 245 euro bij de belastbare voordelen van alle aard.

Vermeld de anciënniteitspremie voor **het totale betaalde of toegekende bedrag** bij de belastbare voordelen van alle aard, **als de voorwaarden voor een vrijstelling niet zijn vervuld**.

De anciënniteitspremie wordt vrijgesteld wanneer de volgende voorwaarden zijn vervuld:

- zij wordt maximum twee maal tijdens de loopbaan van een werknemer bij eenzelfde werkgever toegekend;
- de eerste toekenning gebeurt ten vroegste in het kalenderjaar waarin de werknemer 25 jaar dienst heeft bij de werkgever en het bedrag van de premie bedraagt maximum één keer het bruto bedrag van de maandwedde;
- de tweede toekenning gebeurt ten vroegste in het kalenderjaar waarin de werknemer 35 jaar dienst heeft bij de werkgever en het bedrag van de premie bedraagt maximum twee keer het bruto bedrag van de maandwedde.

### GEZONDHEIDSZORGEN

Vergoedingen die de werkgever systematisch aan zijn personeelsleden betaalt ter uitvoering van een reglement dat de geldelijke tegemoetkoming in de kosten van gezondheidszorgen regelt.

### AANDELEN(OPTIES)

Voordelen van alle aard:

- verkregen uit het lichten van aandelenopties die vóór 1 januari 1999 zijn toegekend;
- die voortvloeien uit het tegen gunstvoorwaarden toekennen van aandelen. Dit is met name het geval wanneer aandelenopties, waarvoor in 2016, 2017 en/of 2018<sup>28</sup> slechts een gehalveerd voordeel werd belast, in 2019 in strijd met het beding in het optieplan

<sup>28</sup> Wet van 26.03.1999 betreffende het Belgisch actieplan voor de werkgelegenheid 1998 en houdende diverse bepalingen (BS 01.04.1999).

zelf voortijdig werden uitgeoefend, d.w.z. vóór het verstrijken van het derde jaar na dat waarin het aanbod heeft plaatsgevonden.

- die voortvloeiën uit aandelenopties die in 2019, in strijd met het beding in het optieplan zelf, onder levenden werden overgedragen.

#### **DIVERSE VOORDELEN**

Vermeld hier het voordeel van alle aard dat voortvloeit uit:

- een lening, het kosteloos of tegen voordelige voorwaarden verlenen van huisvesting, verwarming, verlichting, huispersoneel, enz.;
- het gratis verstrekken van maaltijden;
- de tussenkomst van de werkgever in de aankoopprijs (exclusief btw) van een geheel van PC, randapparatuur en printer, internetaansluiting, alsook voor de bedrijfsvoering dienstige software die door de werknemers wordt aangekocht in het kader van een door de werkgever georganiseerd plan in uitvoering van een aanbod gedaan vóór 1 januari 2009 (voor zover die tussenkomst meer bedraagt dan 60 % van die aankoopprijs of hoger is dan 1.730 euro);
- de kosteloze (of tegen voordelig tarief) terbeschikkingstelling van een vaste PC of laptop, een tablet of mobiele telefoon (gsm of smartphone) voor persoonlijke doeleinden, van een vaste of mobiele internetaansluiting of een vast of mobiel telefoonabonnement.

#### **EEN DOOR DE WERKGEVER TER BESCHIKKING GESTELD VOERTUIG**

Dit is het voordeel van alle aard dat voortvloeit uit het persoonlijk gebruik van een voertuig dat kosteloos of tegen voordelige voorwaarden door de werkgever aan de werknemer ter beschikking wordt gesteld, voor zover het voertuig

- **uitsluitend wordt gebruikt voor zuivere privé-verplaatsingen** (vrije tijd);
- **gemengd wordt gebruikt** (voor zuivere privé-verplaatsingen en voor individuele woon-werkverplaatsingen).

**Voor de forfaitaire bepaling van het voordeel verwijzen we naar de FAQ op**

[www.financien.belgium.be](http://www.financien.belgium.be) > ondernemingen > personeel en loon > voordelen van alle aard > bedrijfswagens

-----

**VERMELDING VAN BEROEPSINKOMSTEN UIT EEN SPORTIEVE ACTIVITEIT WAARVOOR U EEN FICHE MOET OPSTELLEN**

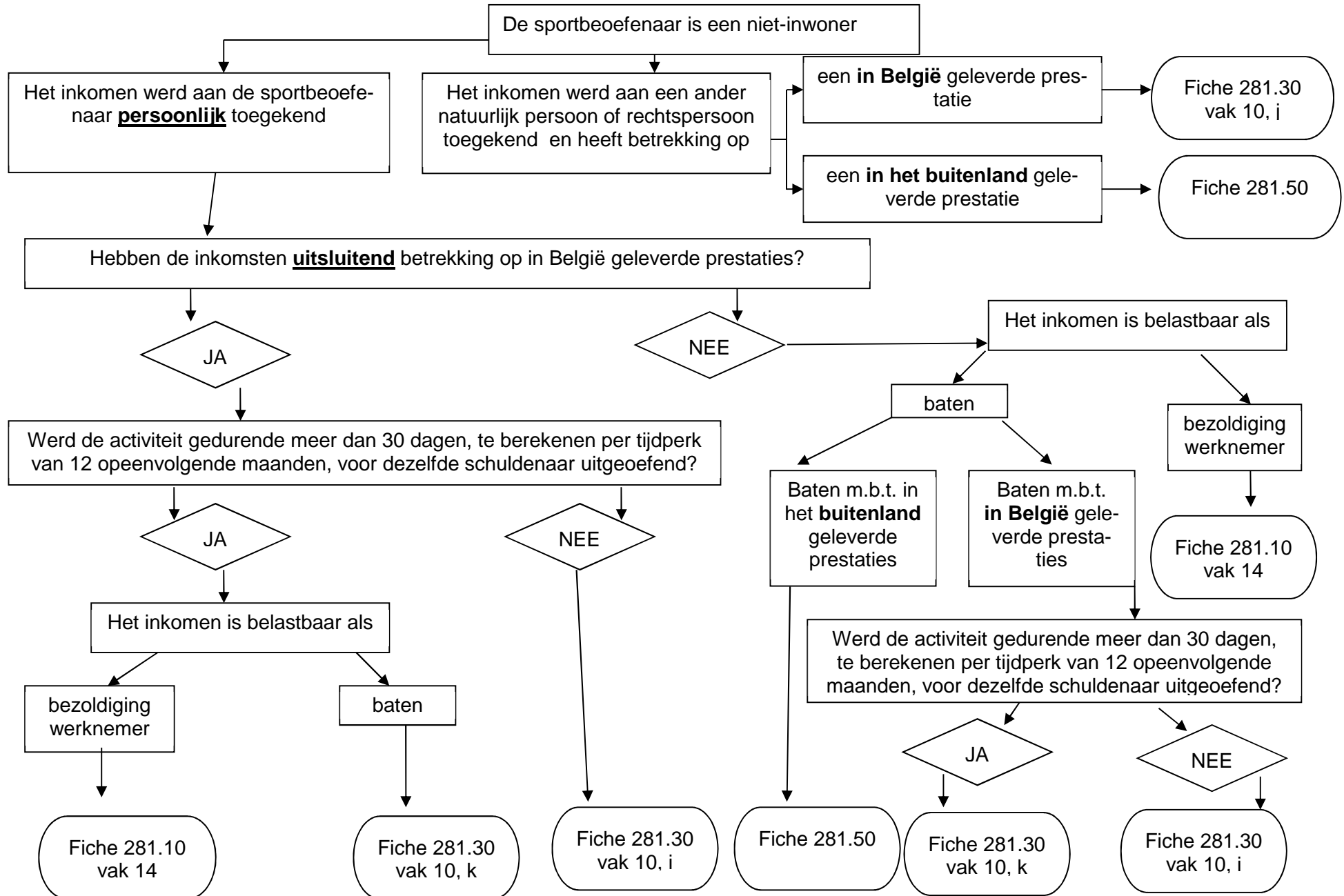

**VERMELDING VAN BEROEPSINKOMSTEN UIT EEN SPORTIEVE ACTIVITEIT WAARVOOR U EEN FICHE MOET OPSTELLEN**

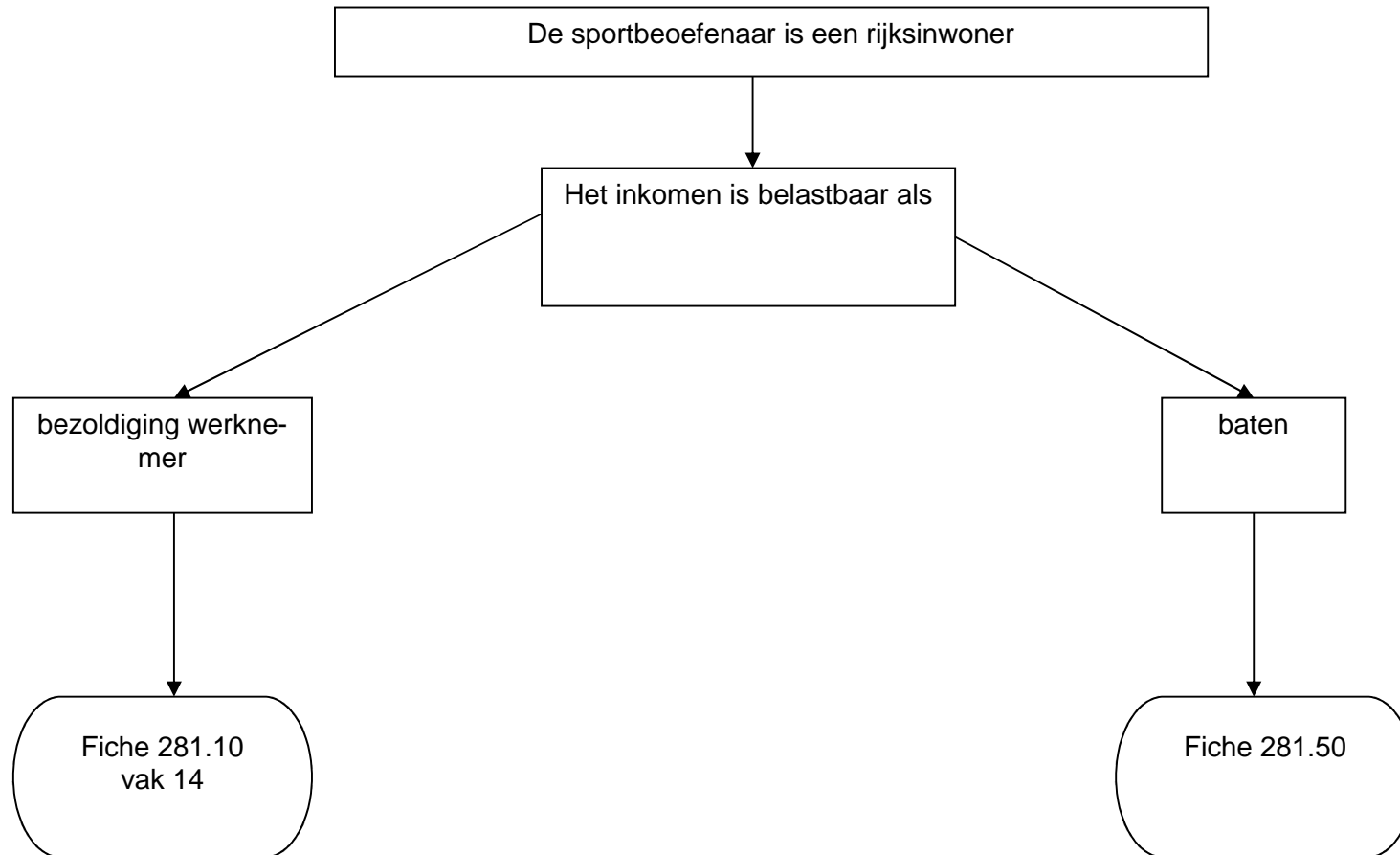

**FORFAITAIRE KOSTEN**

GEGEVENS		Voorstelling op de fiche 281.30		
		Inkomsten van podiumkunsten- naars en sport- beoefenaars	Terugbetaling van kosten inbegrepen in de belastbare inkomsten (vak 12)	Bedrijfsvoorheffing
		Bedrag	Te vermelden bedrag	
1	Inkomsten betaald in 2019 Forfaitaire kosten voor de berekening van de bedrijfsvoorheffing in 2019 (1 dag):	1.200,00		
	Verplaatsingskosten	300,00	<b>1.200</b>	<b>0</b>
	Voeding en andere kleine uitgaven	37,50		
	Logementskosten	62,50		
				<b>144</b> [(1.200 – 400) x 18%]
2	Inkomsten betaald in 2019	600,00		
	Terugbetaling van bewezen kosten in 2019	200,00	<b>800</b>	<b>200</b>
	Forfaitaire kosten voor de berekening van de bedrijfsvoorheffing in 2019:			
	Verplaatsingskosten	300,00		
	Voeding en andere kleine uitgaven	37,50		
	Logementskosten	62,50		
	Supplementaire gepres- teerde dagen (4 dagen)	400,00		
				<b>0</b> (800 – 800)

De 'forfaitaire kosten' voor de berekening van de bedrijfsvoorheffing hebben dus geen invloed op het bruto bedrag van de inkomsten en mag u dus niet bijtellen bij dat bruto bedrag, noch vermelden in vak 12.

Vermeld in vak 12 enkel de terugbetaalde beroepskosten (hetzij op basis van bewijsstukken, hetzij op basis van een vooraf afgesproken forfaitair bedrag) die in het bruto bedrag van het inkomen vervat zitten.

-----

Fiscale kwalificatie presentiegelden

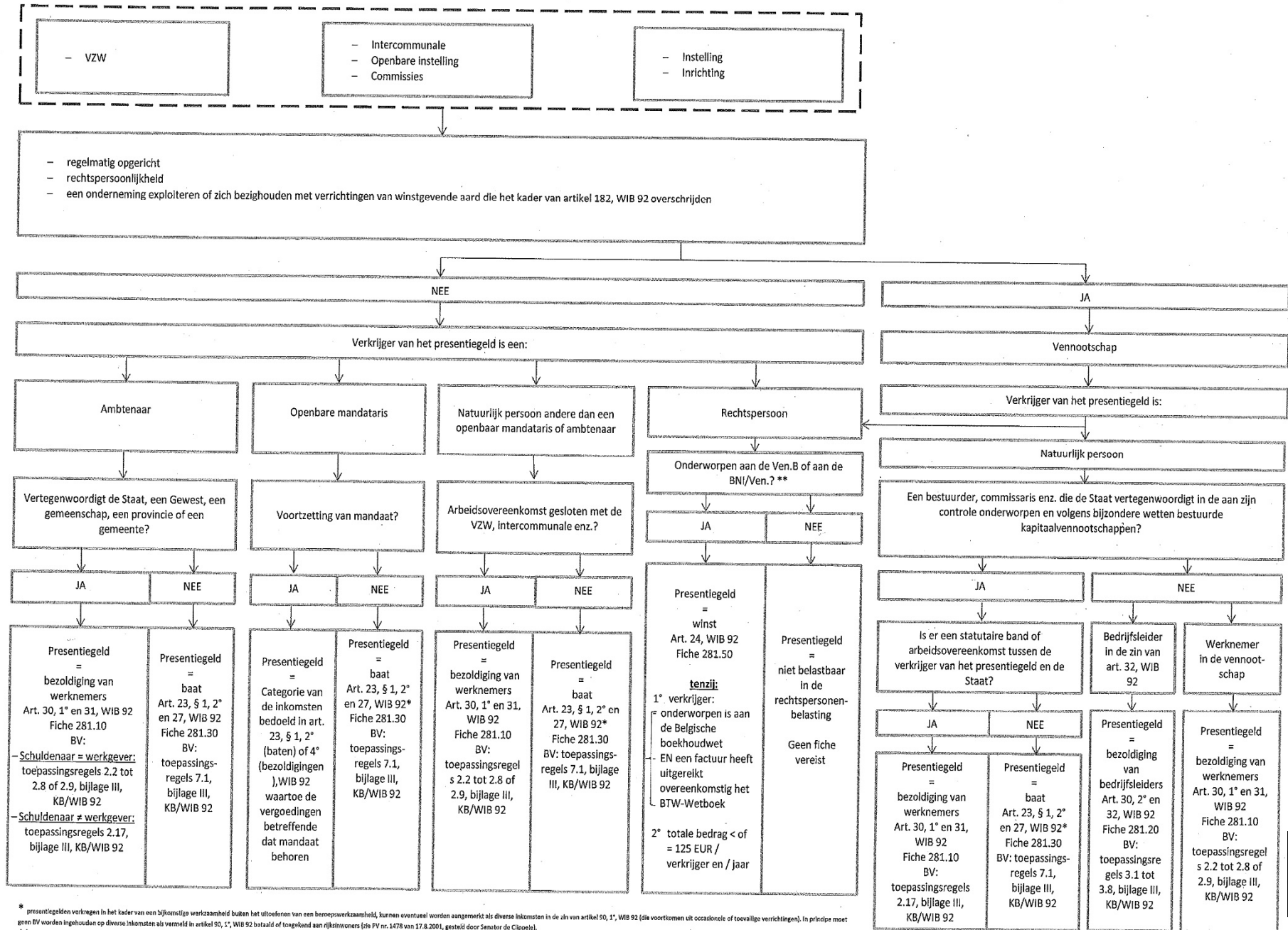

\* presentiegelden verkregen in het kader van een bijkomstig werkzaamheid buiten het uitoefenen van een beroepsactiviteit, kunnen eventueel worden aangemerkt als diverse inkomsten in de zin van artikel 90, 1°, WIB 92 (die voortkomen uit occasionele of toevallige verrichtingen). In principe moet geen BV worden ingehouden op diverse inkomsten als vermeld in artikel 90, 1°, WIB 92 betaald of toegekend aan rijkswoners (zie PV nr. 1478 van 17.8.2001, gesteld door Senator de Cippelle).

\*\* Bij twijfel of de rechtspersoon al dan niet is onderworpen aan de Ven.B of aan de BNI/Ven. moet ervan worden uitgegaan dat de rechtspersoon onderworpen is aan de Ven.B of aan de BNI/Ven.



1. Nr. .... 2. Datum van indiensttreding: [ ] van vertrek: [ ]

3. **Schuldenaar van de inkomsten:**  
 NN of ON: .....

4. Afzender: [ ]  
 NN of ON: [ ]  
 Geadresseerde: [ ]

5. Gezins- toestand	Echt.	Kind.	Andere	Diverse	6. Burg. stand: [ ]	7. Nr. paritair comité: [ ]
	[ ]	[ ]	[ ]	[ ]	8. Nationaal nr., ON of FIN of geboortedatum en -plaats: .....	Bedrag

9. **BELASTBARE INKOMSTEN BETAALD OF TOEGEKEND AAN RIJSINWONERS:**

a) Presentiegelden: .....

b) Prijzen: Toegekend bedrag: ..... Vrijstelling: .....

c) Subsidies: Toegekend bedrag: ..... Vrijstelling: .....

d) Renten of pensioenen zonder beroepskarakter: .....

e) Vergoedingen uit de exploitatie van een wetenschappelijke uitvinding: .....

10. **BELASTBARE INKOMSTEN BETAALD OF TOEGEKEND AAN NIET-INWONERS:**

a) Prijzen: Toegekend bedrag: ..... Vrijstelling: .....

b) Subsidies: Toegekend bedrag: ..... Vrijstelling: .....

c) Periodieke onderhoudsuitkeringen: .....

d) Als onderhoudsuitkeringen geldend kapitaal: .....

e) Winst of baten: .....

f) Retributies en presentiegelden: .....

g) In België gedane verrichtingen van buitenlandse verzekeraars: .....

h) Inkomsten van podiumkunstenaars in die hoedanigheid verkregen voor in België persoonlijk geleverde prestaties: .....

i) Inkomsten, door sportbeoefenaars persoonlijk verkregen, voor in België persoonlijk uitgeoefende sportactiviteiten gedurende niet meer dan 30 dagen: .....

j) Inkomsten uit een in België persoonlijk verrichte activiteit als sportbeoefenaar, ongeacht de duur, en toegekend aan een andere natuurlijke persoon of rechtspersoon: .....

k) Baten, door sportbeoefenaars persoonlijk verkregen, voor een in België persoonlijk uitgeoefende sportactiviteit gedurende meer dan 30 dagen: .....

l) Baten verkregen door opleiders, trainers en begeleiders voor een activiteit ten behoeve van sportbeoefenaars: .....

m) Winst voortkomend uit een mandaat van bestuurder of vereffenaar: .....

n) Vergoedingen uit de exploitatie van een wetenschappelijke uitvinding: .....

o) Inkomsten beoogd in artikel 228, § 3, WIB 92: .....

11. **BETREFFENDE DE RUBRIEKEN 10h, 10i en 10j:** Aantal personen: ..... personen Aantal dagen: ..... dagen

12. **TERUGBETALING VAN KOSTEN BEGREPEN IN DE BELASTBARE INKOMSTEN:**  
 Aard: ..... Bedrag: .....

13. **BEDRIJFSVOORHEFFING:** .....

14. **BIJZONDERE BIJDRAGE VOOR DE SOCIALE ZEKERHEID:** 287 .....

**ALGEMENE ADMINISTRATIE VAN DE FISCALITEIT**

---

Model van fiche opgemaakt ter uitvoering van art. 92 van het KB/WIB 92

---

**BELANGRIJK BERICHT AAN DE VERKRIJGERS VAN DE INKOMSTEN**

In uw eigen belang wordt u aangeraden deze fiche te bewaren. Zij moet niet bij de aangifte in de personenbelasting of in de belasting van niet-inwoners worden gevoegd.

---

## **TE VOLGEN RICHTLIJNEN IN GEVAL VAN VERGISSINGEN BIJ HET OPSTELLEN VAN FICHES**

### **RICHTLIJNEN**

Zodra u een vergissing vaststelt, moet u verbeterende fiches opstellen. Gebruik hiervoor altijd het model van de fiche dat was voorgeschreven voor het jaar van betaling of toekenning van het inkomen waaromtrent een vergissing werd begaan.

Houd voor het opstellen van de verbeterende fiches rekening met de bijzonderheden hieronder, evenals met de richtlijnen in het 'bericht aan de werkgevers en aan de andere schuldenaars van aan de bedrijfsvoorheffing onderworpen inkomsten' dat van toepassing is voor het bedoelde jaar.

#### **Opgelet:**

- **Als u de originele foutieve fiche langs elektronische weg via Belcotax indiende, dan moet u de verbeterende fiche eveneens langs elektronische weg indienen.**
- **Als u de originele foutieve fiche op papier indiende, dan moet u de verbeterende fiche eveneens op papier indienen.**



#### **BELANGRIJKE OPMERKING**

Met 'bedrag' wordt het bedrag van de belastbare inkomsten bedoeld. Als u evenwel de bedragen van andere gegevens die voorkomen op de fiches (bijvoorbeeld bedrijfsvoorheffing, bijzondere bijdrage voor de sociale zekerheid, bedrag van de bijdragen voor aanvullende verzekering) wil rechtzetten, dan moet u steeds de richtlijnen voor het invullen van de verbeterende fiche toepassen.

-----

## **BEDRAGEN DIE NIET WERDEN VERMELD OF DIE LAGER ZIJN DAN DE JUISTE BEDRAGEN**

### **TE VOLGEN RICHTLIJNEN**

Er zijn twee mogelijkheden via Belcotax-on-web:

1. **Stel een nieuwe fiche op die de vorige aanvult:**  
Geef de fiche een nieuw volgnummer en bezorg de verkrijger een dubbel. U moet geen bijzondere vermelding aanbrengen op de fiche.
2. **Verbeter de originele fiche via een verbeterend bestand of online:**  
Behoud het volgnummer van de originele fiche en verhoog enkel de betreffende bedragen. Bezorg de verkrijger een dubbel met de vermelding 'Verbetering van het origineel'.

Concrete richtlijnen vindt u in de brochure Belcotax-on-web op [www.belcotaxonweb.be](http://www.belcotaxonweb.be).

-----

## **BEDRAGEN DIE WERDEN VERMELD, ZIJN HOGER DAN DE JUISTE BEDRAGEN**

### **BEDRAGEN DIE IN EEN VERKEERDE RUBRIEK WERDEN VERMELD**

#### **TE VOLGEN RICHTLIJNEN**

Er zijn twee mogelijkheden via Belcotax-on-web:

1. **Verbeter de originele fiche via een verbeterend bestand of online:**  
Behoud het volgnummer van de fiche en pas enkel de betreffende rubrieken aan. Bezorg de verkrijger een dubbel met de vermelding 'Verbetering van het origineel'.
2. **Annuleer de originele fiche en dien vervolgens een nieuwe fiche in:**  
Geef de fiche een nieuw volgnummer en bezorg de verkrijger een dubbel met de vermelding 'Vernietigt en vervangt de vorige'.

Concrete richtlijnen vindt u in de brochure Belcotax-on-web op [www.belcotaxonweb.be](http://www.belcotaxonweb.be).

-----

### **BEDRAGEN DIE OP EEN VERKEERDE FICHE WERDEN VERMELD**

#### **TE VOLGEN RICHTLIJNEN**

1. Als de fiche volledig verkeerd is:  
**Annuleer de originele fiche en dien vervolgens een nieuwe fiche van een ander type in:**  
Geef de fiche een nieuw volgnummer en bezorg de verkrijger een dubbel met de vermelding 'Vernietigt en vervangt de vorige'.
2. Als de fiche gedeeltelijk verkeerd is, zijn er twee mogelijkheden via Belcotax-on-web:
  - **Verbeter de originele fiche via een verbeterend bestand of online:**  
Behoud het volgnummer van de fiche en pas enkel de betreffende rubrieken aan. Bezorg de verkrijger een dubbel met de vermelding 'Verbetering van het origineel'. Maak daarnaast een nieuwe fiche van het andere type op met een nieuw volgnummer en bezorg de verkrijger hiervan een dubbel maar zonder speciale vermelding.
  - **Annuleer de originele fiche en dien vervolgens twee nieuwe fiches in:**  
Geef beide fiches een nieuw volgnummer. Bezorg de verkrijger een dubbel van de fiche van het originele type met de vermelding 'Vernietigt en vervangt de vorige' én een dubbel van de nieuwe fiche zonder speciale vermelding.

Concrete richtlijnen vindt u in de brochure Belcotax-on-web op [www.belcotaxonweb.be](http://www.belcotaxonweb.be).

-----

## FOUTEN IN DE IDENTIFICATIE VAN DE VERKRIJGER

### TE VOLGEN RICHTLIJNEN

1. Nationaal nummer foutief:  
Annuleer de originele fiche en maak een nieuwe fiche op met een nieuw volgnummer en met het juiste nationaal nummer.
2. Naam en/of adres foutief:
  - NN was ingevuld in de originele fiche:  
Verbeter de fiche via een verbeterend bestand of online.
  - NN was niet ingevuld in de originele fiche:  
Annuleer de originele fiche en maak een nieuwe fiche op met de juiste identificatiegegevens.

Concrete richtlijnen vindt u in de brochure Belcotax-on-web op [www.belcotaxonweb.be](http://www.belcotaxonweb.be).

-----



### GEBRUIK VAN HET ATTEST 281.25

#### PRO MEMORIE

Gebruik het attest 281.25 enkel voor de rechtzetting van de fiscale situatie van belastingplichtigen die, door onvrijwillige fouten, **in de loop van een vorig jaar** onrechtmatige bezoldigingen en/of pensioenen ontvangen hebben, die worden teruggevorderd.

#### **U MAG GEEN ATTEST 281.25 OPSTELLEN VÓÓR 1 AUGUSTUS 2020.**

Wanneer u de onrechtmatig betaalde sommen terugvordert in het jaar waarin ze oorspronkelijk werden betaald en/of tot 31 juli van het daaropvolgende jaar, dan mag u enkel de hiervoor vermelde richtlijnen met betrekking tot verbeterende fiches gebruiken.

Meer informatie over het attest 281.25 vindt u in het 'bericht aan de werkgever' betreffende het attest 281.25 en in de circulaire Ci.RH.244/594.121 (AOIF nr. 28/2009) van 19.05.2009, beschikbaar op [www.fisconetplus.be](http://www.fisconetplus.be).

Bij afwijkende richtlijnen tussen het 'bericht aan de werkgever' en de circulaire heeft het 'bericht aan de werkgever' steeds voorrang.

-----